YHIM LAMAI TRAVEL
ปรึกษาฟรี ท่องเที่ยว,วีซ่า,ตั๋วเครื่องบิน,ดูงานทั่วโลก
Travel,Visa,Air Tickets,Business matching,Walkrally
ติดต่อเรา (66)80-2354619,098-2585551 yhimlamai@gmail.com TAT 51/01194
www.yhimlamai.com @yhimlamaitravel gowithusยิ้มละไม ยิ้มละไมทราเวล

GG40

NORWAY

LOFOTEN TROMSØ AURORA HUNT

9 DAYS 6 NIGHTS

นอร์เวย์ • โลโฟเทน • ทรอมโซ • ล่าแสงเหนือ

- รวมวีซ่า
- น้ำดื่มฟรี 1 ขวด/วัน
- พักโรงแรม 4 ดาว

HIGHLIGHTS

บินภายใน 2 ไฟลท์ • เรือ Havila voyages • สแตมซุนด์ • หมู่เกาะโลโฟเทน หมู่บ้านโอ(Å) • หมู่บ้านแฮมนอย • กิจกรรมทัวร์ซาฟารีปู (Crab Safari) เมืองทรอมโซ • นั่งกระเช้าไฟฟ้า Fjellheisen ขึ้นสู่ ยอดเขา Storsteinen

เมนูอาหารพิเศษ!! ปูสีน้ำตาล • อาหารบุฟเฟ่ต์นานาชาติ

145,999

เดินทาง : พฤศจิกายน 2569 - มีนาคม 2570

GG40

Norway Lofoten Tromsø

ล่าแสงเหนือ 9 Day 6 Night

start 145,999

รวมวีซ่า

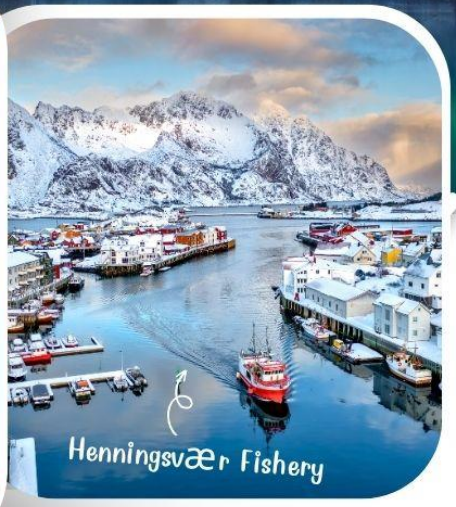

>> Highlight <<

- ถ่ายรูป อุทยานฟรอกเนอร์ หรือ สวนหิน
- ถ่ายรูป มหาวิหารทรอมโซ, มหาวิหารอาร์กติก
- เรือสำราญ Havila Voyages
- กิจกรรมทัวร์ซาฟารีปู (Crab Safari)
- หมู่บ้านโอ(Å Village), จุดชมวิวเรเน่ฟยอร์ด
- หมู่บ้านนูส์ฟยอร์ด (Nusfjord), สแตมซุนด์
- หมู่บ้านแฮมนอย, หมู่เกาะซาคริซอย (Sakrisoy)
- นั่งกระเช้า Fjellheisen ขึ้นเขา Storsteinen

- สายการบิน Qatar Airweys (5 ดาว)
- โรงแรมระดับ 4 ดาว

- บุฟเฟ่ต์ สไตล์สแกนดิเนเวีย
- ภัตตาคารบนเรือสำราญ
- ปูสีน้ำตาล
- อาหารจีน
- น้ำดื่มฟรี วันละ 1 ขวด

วัน	โปรแกรมการเดินทาง	เช้า	เที่ยง	เย็น
1	กรุงเทพฯ – ออสโล			✈
2	ออสโล – ศาลาว่าการกรุงออสโล – พระราชวังหลวงออสโล – ย่านคาร์ลโจฮันเกท	✈	🍴	🍴
3	ออสโล – บินภายใน – เมืองโบโด (Bodø) – เรือ Havila voyages – หมู่บ้านสแตมซุนด์ – โลโฟเทน (Lofoten)	🍴	🍴	🍴
4	หมู่บ้านสแตมซุนด์ (Stamsund) – หมู่บ้านโอ(Å) – หมู่บ้านเรเน่ – หมู่บ้านแฮมนอย – หมู่เกาะซาคริซอย – หมู่บ้านนูส์ฟยอร์ด	🍴	🍴	🍴
5	สแตมซุนด์ (Stamsund) – กิจกรรม Crab Safari – เฮนนิงสแวร์ – Football Stadium – จุดชมวิวท่าเรือเฮนนิงสวาร์ (Henningsvær) – สโวลแวร์	🍴	🍴	🍴
6	สแตมซุนด์ (Stamsund) – เมืองนาร์วิก – ออสท์เนสฟยอร์เดน – Trinigon 3 – The Freedom Monument – Narvik Kirke – ทรอมโซ (Tromso)	🍴	🍴	🍴
7	มหาวิหารทรอมโซ – มหาวิหารอาร์กติก – นั่งกระเช้าขึ้นสู่ ยอดเขา Storsteinen – ช้อปปิ้ง jekta storsenter – บินภายใน – ออสโล	🍴	×	🍴
8	ออสโล – โอเปร่าเฮาส์ – ย่าน Barcode Area – กรุงเทพมหานคร	🍴	🍴	✈
9	ท่าอากาศยานสุวรรณภูมิ (กรุงเทพฯ)	✈		

เดินทางไปกับสายการบิน 5 ดาว ที่ดีที่สุดอันดับ 1 ของโลก ปี 2025

QATAR AIRWAYS القطرية

สายการบินกาต้าร์ แอร์เวย์

WORLD AIRLINE SKYTRAX AWARDS 2025

ไฟล์ท์บินขาไป

	เวลาเดินทาง 6 ชั่วโมง 55 นาที				เวลาเดินทาง 6 ชั่วโมง 50 นาที	
กรุงเทพฯ	**QR 835**	**โดฮา**	เปลี่ยนเครื่อง 2.35 ชั่วโมง	**โดฮา**	**QR 179**	**ออสโล**
เวลา 20:00 น.		เวลา 22:55 น.		เวลา 01:30 น.		เวลา 07:20 น.

ไฟล์ท์บินขากลับ

	เวลาเดินทาง 6 ชั่วโมง 30 นาที				เวลาเดินทาง 6 ชั่วโมง 30 นาที	
ออสโล	**QR176**	**โดฮา**	เปลี่ยนเครื่อง 3 ชั่วโมง	**โดฮา**	**QR 836**	**กรุงเทพฯ**
เวลา 16:05 น.		เวลา 23:35 น.		เวลา 02:35 น.		ฟเวลา 13:05 น.

หมายเหตุ : ไฟล์ทบินและเวลา ของแต่ละพีเรียดอาจมีความต่างกัน

DAY 1

กรุงเทพฯ – ออสโล

17.00 น. คณะผู้เดินทางพร้อมกัน ณ **สนามบินสุวรรณภูมิ** ชั้น 4 เคาน์เตอร์ Q **สายการบิน กาตาร์ แอร์เวย์ส (QR)** เจ้าหน้าที่บริษัทฯ คอยให้การต้อนรับ พร้อมอำนวยความสะดวกด้านสัมภาระบัตรที่นั่งขึ้นเครื่อง

20.00 น. ออกเดินทางสู่ **สนามบินออสโลการ์เดอร์มอน** โดยเที่ยวบินที่ **QR 835 / QR 179** เปลี่ยนเครื่องที่กรุงโดฮาประเทศกาตาร์ บริการอาหารและเครื่องดื่มตลอดเที่ยวบิน

DAY 2

ออสโล – ศาลาว่าการกรุงออสโล – พระราชวังหลวงออสโล – ย่านคาร์ลโจฮันเกท (นอร์เวย์)

07.20 น. คณะเดินทางถึง **สนามบินออสโลการ์เดอร์มอน** ณ **กรุงออสโล** เมืองหลวงของประเทศนอร์เวย์ เมืองที่ถูกสถาปนาขึ้นเมื่อ 60 ปีก่อน ซึ่งในอดีตเมื่อครั้งที่นอร์เวย์อยู่ในอารักขาของอาณาจักรเดนมาร์ก นอร์เวย์ได้ย้ายเมืองหลวงถึง 2 ครั้ง จากกรุงทรอนโฮลม์มาเป็นกรุงเบอร์เกน ก่อนจะมาเป็นกรุงออสโลในปัจจุบัน ตั้งอยู่ริมฝั่งออสโลฟยอร์ด เขตท่าเรือคึกคักไปด้วยผู้คน และนักท่องเที่ยวระหว่างทางชมความงามสองข้างทางสวยงามแปลกตา ด้วยทิวทัศน์แบบสแกนดิเนเวียเป็นที่ราบสลับภูเขาสูงมีแม่น้ำ และทะเลสาบ

นำท่านถ่ายรูป **อุทยานฟรอกเนอร์** หรือ **สวนหิน (Frogner Park)** อุทยานทางธรรมชาติ ที่มีประติมากรรม อันแสดงถึงความเป็นอยู่สภาพชีวิตและการดิ้นรนต่อสู้ของมนุษย์ชาติ ซึ่งเป็นผลงานประติมากรชื่อดังของกุสตาฟ วิเกอร์แลนด์ ชมผลงานน้ำพุวงจรชีวิตที่มีความหมายสอนใจ โดยเฉพาะเสาหิน **"โมโนลิธ"** กลางสวนที่สูงถึง 17 เมตร ที่เป็นรูปคนจำนวนมากมายปีนป่ายกันอยู่บนเสา และเป็นประติมากรรมที่มีชื่อเสียงที่สุด ซึ่งท่านไม่ควรพลาดชมในหมู่ปฏิมากรรมทั้งหมด

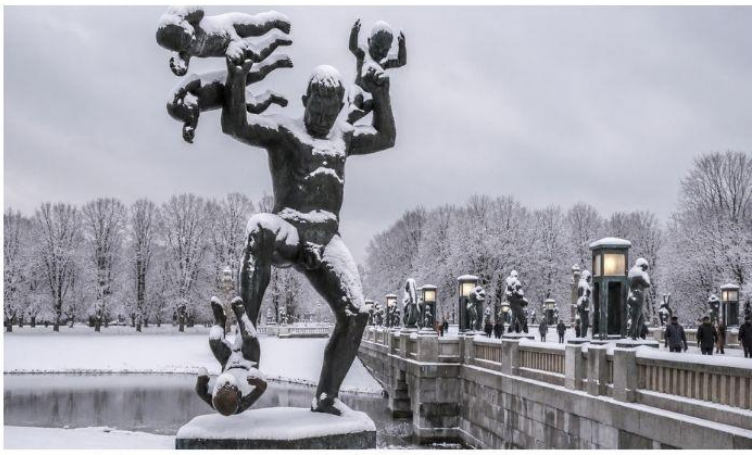

นำท่านถ่ายรูป **พระราชวังหลวงออสโล (ROYAL PALACE)** พระราชวังเริ่มก่อสร้างในปี ค.ศ.1825 ออกแบบโดยสถาปนิกชาวเดนมาร์ก **ฮันส์ ดีทเลฟ ฟรานซิสกัส ลินสโตว์** สร้างเสร็จในปี ค.ศ.1849 ในรัชสมัยของกษัตริย์ออสการ์ที่ 1 ปัจจุบันพระราชวังแห่งนี้ยังคงใช้เป็นที่ประทับและสถานที่ประกอบพระราชกรณียกิจของราชวงศ์นอร์เวย์ อีกทั้งยังเป็นหนึ่งในสัญลักษณ์สำคัญของกรุงออสโลและประเทศนอร์เวย์

เที่ยง รับประทานอาหารกลางวัน ณ ภัตตาคาร (มื้อที่ 1)

นำท่านถ่ายรูป **ศาลาว่าการกรุงออสโล** (TOWN HALL หรือ OSLO CITY HALL) ตั้งอยู่ทางปลายด้านตะวันออกของเกาะ KUNGSHOLMEN ตัวอาคารด้านนอกเป็นอิฐสีน้ำตาลแดงอยู่ริมน้ำ เป็นสถาปัตยกรรมที่สวยงาม ด้านในโถงกว้างขนาดใหญ่ แบ่งเป็นห้องต่างๆ เช่น สถานที่ทำงานของส่วนราชการสถานที่ประชุมของสภาเมืองและสถานที่จัดเก็บชิ้นผลงานศิลปะเก่าแก่และโบราณวัตถุต่างๆ ที่สำคัญศาลาว่าการกรุงออสโลใช้เป็นสถานที่ประกาศและพิธีมอบรางวัลโนเบลสาขาต่างๆ ของโลก

จากนั้นนำท่านชม **ย่านคาร์ลโจฮันเกท** อิสระให้ท่านได้เดินเที่ยวถนนคนเดิน และย่านช้อปปิ้งที่มีชื่อเสียงของออสโล ตรงปลายถนนเป็นที่ตั้งของพระราชวังหลวง สร้างโดยพระเจ้าชาร์ลที่ 3 ปัจจุบัน เป็นที่ประทับของราชวงศ์ นอกจากนี้ยังมีร้านค้าต่างๆ โรงแรม พิพิธภัณฑ์ ร้านอาหารตั้งเรียงรายจนสุดถนน

ค่ำ รับประทานอาหารค่ำ ณ ภัตตาคาร (มื้อที่ 2)

พักค้างคืน ณ CLARION HOTEL OSLO AIRPORT หรือระดับเดียวกัน (4 ดาว) (คืนที่ 1)

DAY 3

ออสโล – บินภายใน – เมืองโบโด (BODØ) – เรือ HAVILA VOYAGES – หมู่บ้านสแตมซุนด์ – โลโฟเทน (LOFOTEN)

เช้า รับประทาน BUFFET อาหารเช้าแบบสแกนดิเนเวีย ณ โรงแรม (มื้อที่ 3)

06.45 น. นำท่านเช็คอิน**สนามบินออสโล** เพื่อเดินทางไป **เมืองโบโด** ประเทศนอร์เวย์

08.35 น. ออกเดินทาง โดย**สายการบินสแกนดิเนเวียนแอร์ไลน์ (SK)** เที่ยวบินที่ **SK4104**

สายการบินภายในอาจมีการปรับเปลี่ยน สายการบิน เวลาเดินทาง เพื่อให้รายการท่องเที่ยวสามารถดำเนินต่อไป โดยทุกการเปลี่ยนแปลงคำนึงถึงประโยชน์ของผู้เดินทางเป็นสำคัญ

10.00 น. เดินทางถึง **สนามบินโบโด (BODØ AIRPORT)** ประเทศนอร์เวย์ เมืองท่าทางตอนเหนือฝั่งตรงข้ามหมู่เกาะโลโฟเทน

เที่ยง รับประทานอาหารกลางวัน ณ ภัตตาคาร (มื้อที่ 4)

นำท่านถ่ายรูป **มหาวิหารโบโด (BODØ CATHEDRAL)** มหาวิหารประจำเมืองโบโด สร้างขึ้นในปี ค.ศ.1956 เพื่อทดแทนโบสถ์เดิมที่ถูกทำลายในช่วงสงครามโลกครั้งที่ 2 โดดเด่นด้วยสถาปัตยกรรมสมัยใหม่ที่เรียบง่าย ภายในประดับด้วยหน้าต่างกระจกสีขนาดใหญ่และงานศิลปกรรมอันงดงาม ปัจจุบันเป็นศูนย์กลางทางศาสนา สถานที่สำคัญของเมืองโบโด อีกทั้งยังเป็นหนึ่งในสัญลักษณ์ที่สะท้อนการฟื้นฟูเมืองหลังสงครามของประเทศนอร์เวย์ จากนั้นนำท่านถ่ายรูปด้านหน้า **พิพิธภัณฑ์เมืองโบโด (BODØ CITY MUSEUM)** พิพิธภัณฑ์เมืองโบโด (BODØ CITY MUSEUM) เป็นหนึ่งในอาคารเก่าแก่ที่สุดของเมือง สร้างขึ้นตั้งแต่ปี 1903 และตั้งอยู่ใจกลางเมือง BODØ ประเทศนอร์เวย์ ปัจจุบันจัดแสดงนิทรรศการหลากหลาย ทั้งประวัติศาสตร์อุตสาหกรรม ศิลปะซามิ และพิพิธภัณฑ์สัตว์น้ำแห้งที่หายาก

15.20 น. นำท่านขึ้นเรือสำราญ **HAVILA VOYAGES** เพื่อออกเดินทางสู่เมืองสแตมซุนด์ แห่งหมู่เกาะโลโฟเทน ระหว่างทางท่านจะได้เพลิดเพลินกับทัศนียภาพอันงดงามของชายฝั่งนอร์เวย์ที่มีชื่อเสียงระดับโลก

18.00 น. รับประทานอาหารค่ำ ณ ภัตตาคารบนเรือสำราญ (มื้อที่ 5)

19.15 น. เรือเข้าเทียบท่า **หมู่บ้านสแตมซุนด์ (Stamsund)** หมู่บ้านชาวประมงเล็กๆ ตั้งอยู่ทางตอนใต้ของเกาะเวสต์วอกอย (Vestvågøy) หนึ่งในเกาะสำคัญของหมู่เกาะโลโฟเทน โดดเด่นด้วยท่าเรือประมงที่คึกคัก และบ้านชาวประมงไม้สีแดง (Rorbu) ที่เรียงรายริมทะเล สะท้อนวิถีชีวิตดั้งเดิมของชาวนอร์เวย์ที่ผูกพันกับการประมง จากนั้นเดินทางเข้าสู่ที่พัก

พักค้างคืน ณ LIVE LOFOTEN หรือระดับเดียวกัน (คืนที่ 2)

DAY 4

หมู่บ้านสแตมซุนด์ (Stamsund) – หมู่บ้านโอ(Å) – หมู่บ้านเรเน่ – หมู่บ้านแฮมนอย – หมู่เกาะซาคริซอย – หมู่บ้านนูส์ฟยอร์ด

เช้า รับประทาน Buffet อาหารเช้าแบบสแกนดิเนเวีย ณ โรงแรม (มื้อที่ 6)

นำท่านเดินทางสู่ **หมู่บ้านโอ(Å Village)** เป็นหมู่บ้านชาวประมงเล็กๆ ตั้งอยู่ปลายสุดของหมู่เกาะโลโฟเทน(Lofoten) ทางตอนเหนือของประเทศนอร์เวย์ และเป็นหนึ่งในหมู่บ้านที่มีชื่อเสียงที่สุดของภูมิภาค ด้วยทัศนียภาพอันงดงามของบ้านไม้สีแดงริมทะเล ภูเขาหินแกรนิต ที่โอบล้อมหมู่บ้าน และบรรยากาศอันเงียบสงบ ทำให้ที่นี่ได้รับการยกย่องว่าเป็นหนึ่งในหมู่บ้านที่สวยที่สุดของนอร์เวย์ และคำว่า "Å" มาจากภาษานอร์สโบราณ มีความหมายว่า "ลำธาร" หรือ "แม่น้ำสายเล็ก" และยังเป็นชื่อสถานที่ที่ใช้ตัวอักษรสั้นที่สุดแห่งหนึ่งของโลก

เที่ยง รับประทานอาหารกลางวัน ณ ภัตตาคาร (มื้อที่ 7)

นำท่านเดินทางสู่ **หมู่บ้านชาวประมงเรเน่ (Reine)** คือหมู่บ้านชาวประมงเล็กๆ ที่ตั้งอยู่บนเกาะโมสเคอเนส (Moskenesøya) ในหมู่เกาะโลโฟเทน (Lofoten) ทางตอนเหนือของประเทศนอร์เวย์ ได้รับการยกย่องให้เป็นไข่มุกแห่งหมู่เกาะโลโฟเทน และหนึ่งในหมู่บ้านที่สวยที่สุดของโลก ด้วยทัศนียภาพอันน่าประทับใจของบ้านชาวประมงสีแดงที่ตั้งเรียงรายริมฟยอร์ด โอบล้อมด้วยยอดเขาสูงชันและผืนน้ำสีครามใส จนกลายเป็นภาพสัญลักษณ์ของการท่องเที่ยวนอร์เวย์ นำท่านไป **จุดชมวิว เรเน่ฟยอร์ด (Reinefjord)** ท่านจะได้สัมผัสภาพอันน่าประทับใจของฟยอร์ดสีฟ้าใสที่ทอดยาวคดเคี้ยวผ่านหุบเขา รายล้อมด้วยยอดเขาหินแกรนิตสูงชัน สร้างทัศนียภาพอันงดงามราวกับภาพวาด จนได้รับการยกย่องว่าเป็นหนึ่งในวิวธรรมชาติที่สวยที่สุด

ได้เวลาสมควร เดินทางสู่ **หมู่บ้านแฮมนอย (Hamnøy)** นำท่านถ่ายรูป **หมู่เกาะซาคริซอย (Sakrisoy)** หมู่บ้านชาวประมงเก่าแก่อีกแห่งหนึ่งของหมู่เกาะโลโฟเทน(Lofoten) จุดเด่นคือบ้านไม้สีเหลืองทองที่เรียงรายอยู่ริมทะเลตัดกับฉากหลังภูเขาหินสูงชันและน้ำทะเลสีฟ้าใส ทำให้บรรยากาศดูทั้งอบอุ่นและน่าหลงใหล จากนั้นนำท่านถ่ายรูป **หมู่บ้านแฮมนอย (Hamnøy**) หมู่บ้านแห่งนี้มีประวัติยาวนานกว่า 100 ปี เดิมเป็นชุมชนชาวประมงที่มีบทบาทสำคัญในการจับปลาค็อดอาร์กติก (Skrei) ซึ่งเป็นทรัพยากรสำคัญของภูมิภาค ปัจจุบัน Hamnøy ยังคงอนุรักษ์บ้านชาวประมงแบบดั้งเดิม หรือ Rorbu ไว้อย่างสมบูรณ์

จากนั้นเดินทางสู่ หมู่บ้านนูส์ฟยอร์ด (Nusfjord) นำท่านชมภายใน **หมู่บ้านนูส์ฟยอร์ด (Nusfjord)** หมู่บ้านประมงบนเกาะโลโฟเทนที่สวยงามราวเทพนิยายหมู่บ้านนูส์ฟยอร์ด (Nusfjord) ถือว่าเป็นหมู่บ้านชาวประมงเก่าแก่ที่สุด และได้ชื่อว่าเป็นหมู่บ้านชาวประมงสวยที่สุดของนอร์เวย์แห่งหนึ่งของโลกเลยทีเดียว มีบ้านสีสันสดใสทั้งสีแดง เหลือง และขาว ทำให้หมู่บ้านนี้ดูแตกต่างจากหมู่บ้านชาวประมงอื่นๆ ได้เวลาสมควรนำท่านเดินทางกลับสู่โรงแรมที่พัก

ค่ำ รับประทานอาหารค่ำ ณ ห้องอาหารโรงแรม (มื้อที่ 8)

พักค้างคืน ณ LIVE LOFOTEN หรือระดับเดียวกัน (คืนที่ 3)

DAY 5

สแตมซุนด์ (Stamsund) – กิจกรรม Crab Safari – เฮนนิงสแวร์ – Football Stadium – จุดชมวิวท่าเรือเฮนนิงสวาร์ (Henningsvær) – สโวลแวร์

เช้า รับประทาน Buffet อาหารเช้าแบบสแกนดิเนเวีย ณ โรงแรม (มื้อที่ 9)

นำท่านเดินทางสู่ **สแตมซุนด์ (Stamsund)** เป็นหมู่บ้านชาวประมงที่ตั้งอยู่ในหมู่เกาะโลโฟเทน ประเทศนอร์เวย์ เป็นศูนย์กลางการประมงและการเดินเรือที่สำคัญในโลโฟเทน มีบ้านไม้ชาวประมงสีสดที่ตั้งเรียงรายริมทะเล สะท้อนแสงแดดและบรรยากาศอบอุ่น เป็นบริเวณที่มีการทำฟาร์มปลาแซลมอน(ในทะเล) จำนวนมากอีกด้วย

นำท่าน **สัมผัสประสบการณ์กับกิจกรรมล่องเรือจับปู (Crab Safari)** หนึ่งในกิจกรรมไฮไลต์ของนอร์เวย์ตอนเหนือ ที่จะนำท่านล่องเรือออกสู่ผืนน้ำสีครามท่ามกลางแหล่งธรรมชาติวิวฟยอร์ดและภูเขาอันงดงาม พร้อมเรียนรู้วิถีชีวิตของชาวประมงท้องถิ่น และร่วมดึงลอบปูสีน้ำตาล Brown Crab ปูทะเลขึ้นชื่อของนอร์เวย์ที่มีเนื้อแน่น หวาน สดจากทะเล ให้ท่านเพลิดเพลินกับการจับปูทะเลบนเกาะโลโฟเทน พร้อมลิ้มรสชาติปูสีน้ำตาล

เที่ยง รับประทานอาหารกลางวัน ณ ภัตตาคารอาหารท้องถิ่น พร้อมลิ้มรสชาติปูสีน้ำตาล BROWN CRAB (มื้อที่ 10)

13.00 น. สิ้นสุดกิจกรรม Crab Safari

13.30 น. เดินทางไปยัง **หมู่บ้านเฮนนิงสแวร์ (Henningsvær)** นำท่านถ่ายรูป**สนามฟุตบอลเฮนนิงสแวร์ (Henningsvær Football Stadium)** เป็นสนามฟุตบอลกลางทะเลที่สวยที่สุดแห่งหนึ่งของโลก ด้วยทำเลอันโดดเด่นที่ตั้งอยู่บนเกาะเล็กๆ กลางหมู่เกาะโลโฟเทน (Lofoten) ประเทศนอร์เวย์ รายล้อมด้วยทะเล ภูเขา และหมู่บ้านชาวประมงที่งดงาม

นำท่านแวะถ่ายรูป **จุดชมวิวท่าเรือเฮนนิงสแวร์(Henningsvær)** จุดชมวิวแห่งนี้ตั้งอยู่ในหมู่บ้านชาวประมงเล็กๆ ในหมู่เกาะโลโฟเทน ประเทศนอร์เวย์ มองลงมาเห็นหมู่บ้านชาวประมงเฮนนิงสวาร์ที่ได้รับการขนานนามว่าเป็น "เวนิสแห่งโลโฟเทน" เป็นจุดถ่ายภาพมุมสูงยอดนิยมที่มองเห็นกระท่อมชาวประมงสีแดง, ทะเลกว้าง, และสนามฟุตบอลเกาะกลางน้ำอันโด่งดัง จากนั้นเดินสู่ **เมืองสโวลแวร์ (Svolvær)** เป็นเมืองท่าศูนย์กลางและเมืองที่ใหญ่ที่สุดของหมู่เกาะโลโฟเทน (Lofoten Islands) ในประเทศนอร์เวย์ ตั้งอยู่เหนือเส้นอาร์กติกเซอร์เคิล มีชื่อเสียงด้านภูเขาหินสูงชัน ท่าเรือประมง และจุดชมวิวธรรมชาติ

ค่ำ รับประทานอาหารค่ำ ณ ภัตตาคาร (มื้อที่ 11) อาหารจีน

พักค้างคืน ณ THON HOTEL SVOLVÆR หรือระดับเดียวกัน (คืนที่ 4)

DAY 6

สแตมซุนด์ (Stamsund) – เมืองนาร์วิก – ออสท์เนสฟยอร์เดน – Trinigon 3 – The Freedom Monument – Narvik Kirke – ทรอมโซ (Tromso)

เช้า รับประทาน BUFFET อาหารเช้าแบบสแกนดิเนเวีย ณ โรงแรม (มื้อที่ 12)

นำท่านเดินทางสู่ **เมืองนาร์วิก (Narvik)** ระหว่างทางถ่ายรูปจุดชมวิว **ออสท์เนสฟยอร์เดน (Austnesfjorden)** เป็นฟยอร์ดที่ตั้งอยู่ในเขตเทศบาล Vågan บนหมู่เกาะโลโฟเทน (Lofoten Islands) มีความยาวประมาณ 13 กิโลเมตร โดยตัดผ่านเกาะ Austvågøya เกือบครึ่งเกาะ และถือเป็นหนึ่งในจุดชมวิวยอดนิยมและสวยงามที่สุด

เที่ยง รับประทานอาหารกลางวัน ณ ภัตตาคาร (มื้อที่ 13)

นำท่านเที่ยวชม **เมืองนาร์วิก (Narvik)** เมืองท่าสำคัญทางตอนเหนือของประเทศนอร์เวย์ ซึ่งรายล้อมด้วยภูเขาสูงและฟยอร์ดอันงดงาม ได้รับการขนานนามว่าเป็นหนึ่งในเมืองที่มีทัศนียภาพสวยงามที่สุดของภูมิภาคอาร์กติก จากนั้นนำท่านถ่ายรูป **Trinigon 3** ประติมากรรมอนุสรณ์ อันเป็นสัญลักษณ์ของเมืองนาร์วิก สร้างขึ้นเพื่อรำลึกถึงเหตุการณ์สำคัญในช่วงสงครามโลกครั้งที่ 2 โดยมีฉากหลังเป็นภูเขาและฟยอร์ดที่งดงาม

นำท่านถ่ายรูป **The Freedom Monument** อนุสาวรีย์สำคัญใจกลางเมืองนาร์วิก ประติมากรรมเป็นรูปสตรีชูเด็กไว้เหนือศีรษะ สื่อถึงแนวคิด **"ชีวิตที่ผุดขึ้นจากความโกลาหล" (Life Rising from Chaos)** หลังสงครามโลกครั้งที่ 2 โดยสตรียืนอยู่บน ดอกกุหลาบตูม อันเป็นสัญลักษณ์ของการเติบโต ความหวัง และอนาคตที่สดใส อนุสาวรีย์แห่งนี้จึงเป็นทั้งสัญลักษณ์แห่งสันติภาพและการฟื้นฟูของเมืองนาร์วิก

ถ่ายรูป **Narvik Kirke** โบสถ์ประจำเมืองนาร์วิกที่สร้างขึ้นในปี ค.ศ. 1925 โดดเด่นด้วยสถาปัตยกรรมนีโอโกธิก (Neo-Gothic) ก่อสร้างด้วยหินแกรนิตสีเทา ภายในตกแต่งอย่างเรียบง่ายสวยงาม และเป็นหนึ่งในอาคารสำคัญที่รอดพ้นจากความเสียหายในช่วงสงครามโลกครั้งที่ 2 จึงนับเป็นทั้งศูนย์รวมจิตใจของชาวเมือง และแลนด์มาร์กทางประวัติศาสตร์ที่สะท้อนเสน่ห์ของนาร์วิกได้อย่างงดงาม

นำท่านเดินทางสู่ **เมืองทรอมโซ (Tromso)** เมืองใหญ่ที่สุดทางตอนเหนือของประเทศนอร์เวย์ ซึ่งได้รับการขนานนามว่าเป็น **"ประตูสู่ดินแดนอาร์กติก" (Gateway to the Arctic)** ศูนย์กลางสำคัญของการเดินทางสู่ดินแดนขั้วโลกเหนือ เมืองนี้มีทั้งความสงบแบบธรรมชาติ และชีวิตชีวาของเมืองเล็กๆ ที่อบอุ่น ตลอดเส้นทางท่านจะได้สัมผัสบรรยากาศ เพลิดเพลินกับทัศนียภาพอันงดงามของภูเขา

ค่ำ **รับประทานอาหารค่ำ ณ ภัตตาคาร (มื้อที่ 14) อาหารจีน**

พักค้างคืน ณ MOXY TROMSO หรือระดับเดียวกัน (คืนที่ 5)

DAY 7

มหาวิหารทรอมโซ – มหาวิหารอาร์กติก – นั่งกระเช้าขึ้นสู่ยอดเขา STORSTEINEN – ช้อปปิ้ง JEKTA STORSENTER – บินภายใน – ออสโล

เช้า **รับประทาน BUFFET อาหารเช้าแบบสแกนดิเนเวีย ณ โรงแรม (มื้อที่ 15)**

นำท่านแวะถ่ายรูป **มหาวิหารทรอมโซ (Tromsø Cathedral)** มหาวิหารไม้เก่าแก่ใจกลางเมือง สร้างขึ้นในปีค.ศ. 1861 โดดเด่นด้วยสถาปัตยกรรมโกธิกเรียบง่ายแบบสแกนดิเนเวียน จากนั้นถ่ายรูปด้านหน้า **มหาวิหารอาร์กติก (Arctic Cathedral)** หนึ่งในสัญลักษณ์สำคัญของเมืองทรอมโซ ประเทศนอร์เวย์ โดดเด่นด้วยสถาปัตยกรรมสมัยใหม่ที่มีรูปทรงสามเหลี่ยมสูงเรียงต่อกัน คล้ายภูเขาหิมะและธารน้ำแข็งแห่งดินแดนอาร์กติก จนกลายเป็นแลนด์มาร์กสำคัญที่นักท่องเที่ยวจากทั่วโลกต่างต้องมาเยือน

จากนั้นนำท่าน **นั่งเคเบิลคาร์หรือกระเช้าไฟฟ้า Fjellheisen ขึ้นสู่ ยอดเขา Storsteinen** หนึ่งในสถานที่ท่องเที่ยวไฮไลท์ของเมืองทรอมโซ ที่มีความสูงประมาณ 421 เมตรเหนือระดับน้ำทะเล ท่านจะได้สัมผัสวิวทิวทัศน์อันงดงามของเมืองทรอมโซ ฟยอร์ด ภูเขาหิมะ และธรรมชาติอันยิ่งใหญ่ของดินแดนอาร์กติกแบบพาโนรามา 360 องศา โดยเฉพาะในช่วงฤดูหนาว ทั่วทั้งเมืองถูกปกคลุมไปด้วยหิมะสีขาว ตัดกับผืนน้ำทะเลและแสงไฟ อีกทั้งยังถือเป็นหนึ่งในจุดชมแสงเหนือยอดนิยมอีกด้วย

จากนั้นนำท่านช้อปปิ้ง **JEKTA STORSENTER** ศูนย์การค้าขนาดใหญ่และทันสมัยที่สุดแห่งหนึ่งของเมืองทรอมโซ อีกทั้งยังได้รับการยกย่องให้เป็นหนึ่งในศูนย์การค้าที่ใหญ่ที่สุดในภูมิภาคนอร์เวย์เหนือ ภายในมีพื้นที่ช้อปปิ้งขนาดใหญ่กว่า 65,000 ตารางเมตร รวมร้านค้ากว่า 130 ร้าน ครบครันทั้งสินค้าแฟชั่น อุปกรณ์กันหนาว เครื่องสำอาง ของฝาก คาเฟ่ และร้านอาหารชื่อดังมากมาย

เที่ยง อิสระอาหารกลางวัน ตามอัธยาศัยเพื่อสะดวก และให้เวลากับการช้อปปิ้งสินค้าต่างๆได้อย่างเต็มที่

บ่าย นำท่านเช็คอิน**สนามบินทรอมโซ** เพื่อเดินทางไป **กรุงออสโล** ประเทศนอร์เวย์

14.00 น. ออกเดินทาง โดย**สายการบินสแกนดิเนเวียนแอร์ไลน์ (SK)** เที่ยวบินที่ **SK4417**

สายการบินภายในอาจมีการปรับเปลี่ยน สายการบิน เวลาเดินทาง เพื่อให้รายการท่องเที่ยวสามารถดำเนินต่อไป โดยทุกการเปลี่ยนแปลงคำนึงถึงประโยชน์ของผู้เดินทางเป็นสำคัญ

15.55 น. เดินทางถึง **กรุงออสโล** เมืองที่ถูกสถาปนาขึ้นเมื่อ 60 ปีก่อน ซึ่งในอดีตเมื่อครั้งที่นอร์เวย์อยู่ในอารักขาของอาณาจักรเดนมาร์กนอร์เวย์ ได้ย้ายเมืองหลวงถึง 2 ครั้ง จากกรุงทรอนโฮลม์มาเป็นกรุงเบอร์เกน ก่อนจะมาเป็นกรุงออสโลในปัจจุบัน ตั้งอยู่ริมฝั่งออสโลฟยอร์ดเขตท่าเรือคึกคักไปด้วยผู้คน และนักท่องเที่ยวระหว่างทางชมความงามสองข้างทางสวยงามแปลกตาด้วยทิวทัศน์แบบสแกนดิเนเวียเป็นที่ราบสลับภูเขาสูงมีแม่น้ำและทะเลสาบ

ค่ำ รับประทานอาหารค่ำ ณ ภัตตาคาร (มื้อที่ 16) อาหารจีน

พักค้างคืน ณ RADISSON BLU PARK HOTEL OSLO หรือระดับเดียวกัน (คืนที่ 6)

DAY 8

ออสโล – โอเปร่าเฮาส์ – ย่าน BARCODE AREA – กรุงเทพมหานคร

เช้า รับประทาน BUFFET อาหารเช้าแบบสแกนดิเนเวีย ณ โรงแรม (มื้อที่ 17)

นำท่านแวะถ่ายรูป **โอเปร่าเฮาส์** อาคารสถาปัตยกรรมร่วมสมัยริมอ่าวออสโล ซึ่งออกแบบด้วยหินอ่อนสีขาวและกระจกขนาดใหญ่ ตัวอาคารมีลักษณะลาดเอียงคล้ายภูเขาน้ำแข็งที่ทอดตัวลงสู่ผืนน้ำ สามารถเดินขึ้นไปบนหลังคาเพื่อชมทัศนียภาพของเมืองและอ่าวออสโลได้แบบพาโนรามา ภายในเป็นที่ตั้งของคณะโอเปราและบัลเลต์แห่งชาตินอร์เวย์ นับเป็นหนึ่งในแลนด์มาร์กสำคัญที่สะท้อนความโดดเด่นด้านศิลปะและการออกแบบสมัยใหม่ของกรุงออสโล

จากนั้นนำท่านถ่ายรูป **ย่าน OSLO BARCODE AREA** ย่านสถาปัตยกรรมสมัยใหม่ริมอ่าวบียอร์วิกา (BJØRVIKA) ซึ่งมีชื่อเสียงจากแนวอาคารสูงที่ออกแบบเรียงสลับกันจนมีลักษณะคล้าย **"บาร์โค้ด"** แต่ละอาคารได้รับการออกแบบโดยสถาปนิกชั้นนำจากหลายประเทศ ผสมผสานพื้นที่สำนักงาน ร้านอาหาร คาเฟ่และที่พักอาศัยไว้อย่างลงตัว ปัจจุบันย่านนี้ ถือเป็นหนึ่งในสัญลักษณ์ของการพัฒนาเมืองออสโลยุคใหม่ และเป็นจุดถ่ายภาพยอดนิยมที่สะท้อนความทันสมัยของเมืองได้อย่างโดดเด่น

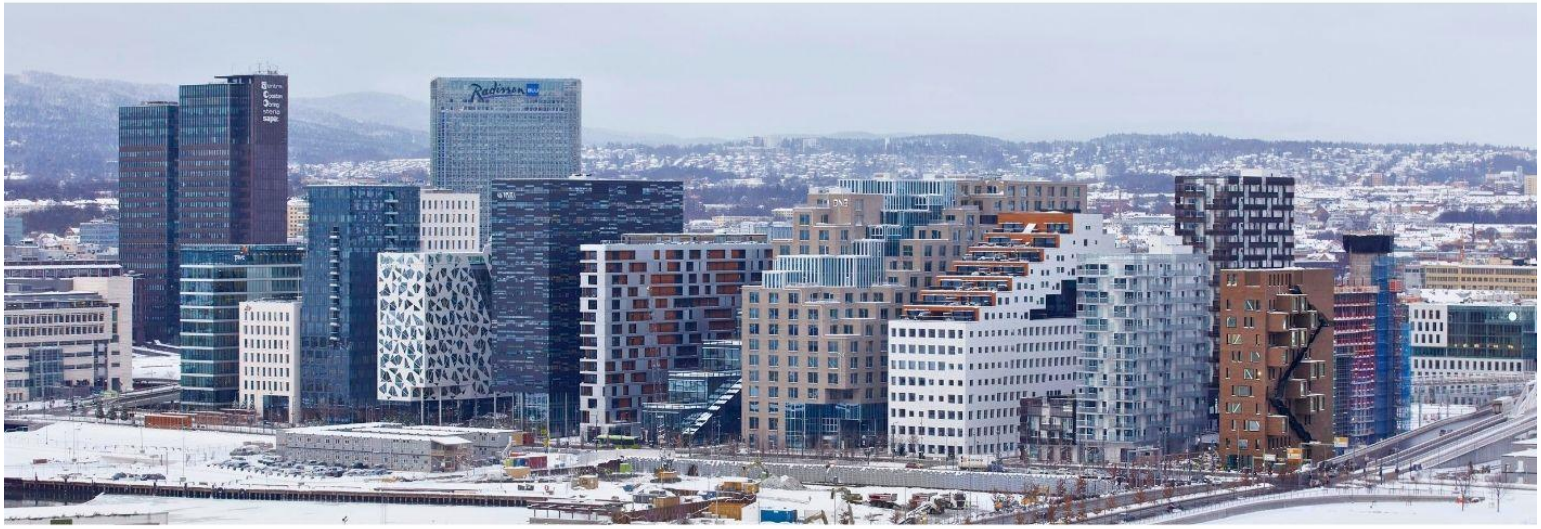

เที่ยง รับประทานอาหารกลางวัน ณ ภัตตาคาร (มื้อที่ 18)

ได้เวลานัดหมายนำท่านเดินทางสู่ สนามบินออสโลการ์เดอร์มอน

16.05 น. ออกเดินทางสู่กรุงเทพ โดยเที่ยวบินที่ QR 176 / QR 836 แวะพักและรอเปลี่ยนเครื่องที่ สนามบินโดฮา บริการอาหาร และเครื่องดื่มตลอดเที่ยวบิน

DAY 9

ท่าอากาศยานสุวรรณภูมิ (กรุงเทพฯ)

13.05 น. **คณะเดินทางกลับถึง สนามบินสุวรรณภูมิ กรุงเทพฯ โดยสวัสดิภาพ**

>>>>> ขอบคุณท่านที่ใช้บริการ <<<<<

GG40 นอร์เวย์ ล่าแสงเหนือ โลโฟเทน 9 วัน 6 คืน (QR)

อัตราค่าบริการ

เด็กอายุต่ำกว่า 6 ปี (ไม่ใช้เตียง) ลด 2,000 บาท จากราคาทัวร์

26 พ.ย. – 4 ธ.ค. 2569

ราคาทัวร์

ห้องพักคู่

145,999

พักเดี่ยวชำระเพิ่ม

29,000

14 – 22 ม.ค. 2570

ราคาทัวร์

ห้องพักคู่

145,999

พักเดี่ยวชำระเพิ่ม

29,000

18 – 26 ก.พ. 2570
(วันมาฆบูชา)

ราคาทัวร์

ห้องพักคู่

145,999

พักเดี่ยวชำระเพิ่ม

29,000

4 – 12 มี.ค. 2570

ราคาทัวร์

ห้องพักคู่

145,999

พักเดี่ยวชำระเพิ่ม

29,000

18 – 26 มี.ค. 2570

ราคาทัวร์

ห้องพักคู่

145,999

พักเดี่ยวชำระเพิ่ม

29,000

**** ราคาดังกล่าวอาจมีการปรับเปลี่ยนหากสายการบินมีการเรียกเก็บภาษีน้ำมันและภาษีสนามบินเพิ่มเติม ****

**** รูปภาพในโปรแกรมทัวร์เป็นการตกแต่งเพื่อการโฆษณาเท่านั้น ****

*****หมายเหตุ : บริษัทฯ ขอสงวนลิขสิทธิ์ในการยกเลิกหรือเปลี่ยนแปลงราคากรณีผู้ร่วม เดินทางน้อยกว่า 20 ท่าน*****

สำหรับท่านที่เป็นมุสลิม , ทานมังสวิรัติ , ไม่ทานหมู, ไม่ทานเนื้อ , ไม่ทานไก่ , ไม่ทานปลา โปรดแจ้งล่วงหน้าอย่างน้อย 2 สัปดาห์

กรุณาตรวจสอบรายละเอียดโปรแกรมทัวร์และเงื่อนไขต่างๆ ของบริษัทฯ ทั้งหมดก่อนทำการจองทัวร์ เพื่อความถูกต้องและความเข้าใจตรงกันระหว่างลูกค้าและบริษัทฯ เมื่อท่านตกลงชำระเงินมัดจำหรือค่าทัวร์ทั้งหมดกับทางบริษัทฯ แล้ว ถือว่าท่านได้รับทราบและยอมรับเงื่อนไขข้อตกลงต่างๆ ทั้งหมดของบริษัทฯ เป็นที่เรียบร้อยแล้ว

อัตราค่าบริการที่รวมในรายการทัวร์

- **ค่าตั๋วเครื่องบิน (Economy Class) ที่ระบุวันเดินทางไป-กลับพร้อมคณะ**
  ในกรณีมีความประสงค์อยู่ต่อ จะต้องไม่เกินจำนวนวัน จำนวนคนและมีค่าใช้จ่ายที่ทางสายการบินกำหนด (น้ำหนักกระเป๋าใบใหญ่ท่านละ 25 กิโลกรัม/กระเป๋าถือขึ้นเครื่องท่านละ 7 กิโลกรัม)
- **ค่าภาษีสนามบินทุกแห่งตามรายการ**
- **ค่ารถโค้ชปรับอากาศนำเที่ยวตามรายการ พร้อมคนขับรถที่ชำนาญเส้นทาง**
  (กฎหมายในยุโรปไม่อนุญาตให้คนขับรถเกิน 12 ชั่วโมง/วัน)
- **ค่า Coach Tax และค่าภาษีผ่านเข้าเมืองต่างๆ**
- **ค่าห้องพักในโรงแรมที่ระบุตามรายการพร้อมอาหารเช้าหรือเทียบเท่า**
  (โรงแรมส่วนใหญ่ในยุโรปจะไม่มีเครื่องปรับอากาศ เนื่องจากภูมิประเทศมีอากาศหนาวเย็น ราคาโรงแรมอาจมีการปรับขึ้นหลายเท่าตัว หากวันเข้าพักตรงกับช่วงงานเทศกาล งานแฟร์หรือการประชุมต่างๆ อันเป็นผลทำให้ต้องมีการเปลี่ยนย้ายเมือง โดยทางบริษัทฯ จะคำนึงถึงความเหมาะสมและผลประโยชน์ของคณะผู้เดินทางเป็นสำคัญ)
- **ค่าอาหารเลิศรสทุกมื้อที่ระบุตามรายการ**
- **ค่าบัตรเข้าชมสถานที่และการแสดงทุกแห่งที่ระบุตามรายการ**
- **ค่าวีซ่าท่องเที่ยวยุโรปแบบยื่นปกติ**
  (ทางสถานทูตจะไม่คืนค่าธรรมเนียมยื่นวีซ่าให้ ไม่ว่าวีซ่าจะผ่านหรือไม่)
- **ค่าบริการนำทัวร์โดยหัวหน้าทัวร์ผู้มีประสบการณ์**
- **ค่าประกันอุบัติเหตุในการเดินทาง**
  วงเงิน 1,000,000 บาท และค่ารักษาพยาบาลในวงเงิน 200,000 บาท (ตามเงื่อนไขกรมธรรม์) ประกันนี้คุ้มครองเฉพาะ <u>อุบัติเหตุระหว่างการเดินทางเท่านั้น</u> ไม่คุ้มครองการเจ็บป่วยด้านสุขภาพ โรคประจำตัว ทรัพย์สินสูญหาย การสูญเสียทรัพย์สิน และ การล่าช้าของสายการบิน
- **ภาษีมูลค่าเพิ่ม 7% และ ภาษีหัก ณ ที่จ่าย 3%** (เฉพาะค่าบริการ)

อัตราค่าบริการที่ไม่รวมในรายการทัวร์

- **ค่าใช้จ่ายส่วนตัวอื่นๆ** เช่น ค่าโทรศัพท์, ค่าซักรีด, มินิบาร์และทีวีช่องพิเศษ ฯลฯ
- **ค่าอาหารและเครื่องดื่มสั่งพิเศษในร้านอาหาร** นอกเหนือจากที่บริษัทฯ จัดให้ ยกเว้น จะตกลงกันเป็นกรณีพิเศษ
- **ค่าน้ำหนักส่วนที่เกิน 25 กิโลกรัม และมีจำนวนมากกว่า 1 ชิ้น**
  (ระเบียบของสายการบิน)
- **บริการพนักงานยกกระเป๋าเข้า – ออกที่โรงแรม**
- **ค่าทิปหัวหน้าทัวร์ 900 บาท ต่อท่าน**
- **ค่าทิปพนักงานขับรถในยุโรป 25 ยูโร ต่อท่าน**

เงื่อนไขการจอง และยกเลิกทัวร์ของบริษัท

เงื่อนไขการจองและชำระเงิน

- กรุณาจองล่วงหน้าอย่างน้อย 50 วันก่อนการเดินทาง พร้อม**ชำระงวดแรก** ท่านละ **80,000 บาท**
- ส่วนที่เหลือชำระทันทีหรือก่อนการเดินทางไม่น้อยกว่า 15 วัน ไม่ว่าผลของวีซ่าจะออกหรือไม่ออกก็ตาม หากท่านไม่ชำระภายในเวลาที่กำหนด ถือว่าท่านสละสิทธิ์ และยินยอมให้บริษัทฯ ทำการยกเลิก และยินยอมให้ยึดเงินมัดจำได้ทันที
- **ในกรณีเลื่อนการเดินทางกลับ** ท่านจะต้องแจ้งล่วงหน้าก่อนทำการยื่นวีซ่า ซึ่งจะมีค่าใช้จ่ายแตกต่าง ต้องมีค่าใช้จ่ายในการเลื่อนตั๋วและเอกสารเพิ่มเติม เช่น เอกสารประกัน, เอกสารโรงแรมที่อยู่ต่อ

เงื่อนไขการยกเลิกและคืนเงิน

- กรณียกเลิกการเดินทางมากกว่า 31 วันก่อนเดินทางทุกกรณี เก็บค่าบริการ 10,000 บาท
- กรณียกเลิกการเดินทางภายใน 30 - 20 วัน บริษัทฯ มีความจำเป็นต้องขอหัก 50 % ของราคาทัวร์
- กรณียกเลิกการเดินทางภายใน 19 - 11 วัน บริษัทฯ มีความจำเป็นต้องขอหัก 80 % ของราคาทัวร์
- กรณียกเลิกกะทันหันก่อนการเดินทางไม่เกิน 10 วัน เนื่องจากมีค่าใช้จ่ายในการดำเนินการที่ได้ชำระไปแล้วจำนวนมาก บริษัทฯ ขอสงวนสิทธิ์ในการไม่คืนเงินทั้งหมด ไม่ว่ากรณีใดๆ
- กรณีจองทัวร์เดินทางช่วง วันหยุดเทศกาล, วันหยุดนักขัตฤกษ์, วันหยุดยาวต่อเนื่อง หากท่านไม่สามารถเดินทางได้ ทางบริษัทฯขอสงวนสิทธิ์เก็บค่าทัวร์ทั้งหมด โดยไม่มีเงื่อนไขใดๆ ทั้งสิ้น
- กรณีที่ท่านยกเลิกการเดินทางภายหลังจากได้วีซ่าแล้ว ทางบริษัทฯขอสงวนสิทธิ์ ในการแจ้งสถานทูตยกเลิกวีซ่าของท่าน เนื่องจากการขอวีซ่าในแต่ละประเทศจะถูกบันทึกไว้เป็นสถิติในนามของบริษัทฯ

กรณีวีซ่าที่ท่านยื่นไม่ผ่านการพิจารณา และคณะสามารถออกเดินทางได้ ท่านจะต้องเสียค่าใช้จ่ายจริงที่เกิดขึ้นดังต่อไปนี้

- ทางสถานทูตจะไม่คืนค่าธรรมเนียมใดๆทั้งสิ้น แม้ว่าจะผ่านหรือไม่ผ่านการพิจารณา
- ค่าธรรมเนียมวีซ่า ค่าดำเนินการ และค่าบริการ 7,500 บาท
- ค่าตั๋วเครื่องบินที่ออกมาจริง ณ วันยื่นวีซ่า ซึ่งตั๋วเป็นเอกสารที่สำคัญในการยื่นวีซ่า หากท่านไม่ผ่านการพิจารณา ตั๋วเครื่องบินถ้าออกตั๋วมาแล้วไม่สามารถ REFUND ได้ เนื่องจากบริษัทจองตั๋วเป็นตั๋วกรุ๊ป ซึ่งตั๋วกรุ๊ปจะไม่สามรถ REFUND คืนได้
- ค่าห้องพักในทวีปยุโรป ค่าอาหาร ค่ารถบัสนำเที่ยว ค่าเข้าชม ทั้งหมดนี้ทางบริษัทได้ทำการจองล่วงหน้าไว้หมดแล้ว (ยุโรปไม่มีการถือเงินสดไปจ่ายหน้างาน) ถ้าคณะออกเดินทางได้ และท่านไม่ผ่านการพิจารณาวีซ่า ทางบริษัทจะต้องยึดค่าใช้จ่าย 100% ในทันที

หากท่านผ่านการพิจารณาวีซ่า แล้วยกเลิกการเดินทาง ทางบริษัทขอสงวนสิทธิ์ในการยึดค่าใช้จ่ายทั้งหมด 100% ไม่ว่ากรณีใดๆ ทั้งสิ้น

เงื่อนไขการยื่นวีซ่า

- กรณีที่วีซ่าออกเรียบร้อยแล้ว และท่านต้องการจะเอาพาสปอร์ตกลับคืนไปก่อน ท่าน**จะต้องชำระค่าทัวร์เต็มจำนวนทุกกรณี**

- ทางบริษัทจะทำการยื่นวีซ่าของท่าน ก็ต่อเมื่อในคณะมีผู้สำรองที่นั่งครบ 20 ท่าน และได้รับคิวการตอบรับจากทางสถานทูต เนื่องจากบริษัทจะต้องใช้เอกสารต่างๆ ที่เป็นกรุ๊ปในการยื่นวีซ่า อาทิ ตั๋วเครื่องบิน, ห้องพักที่คอนเฟิร์มมาจากทางยุโรป, ประกันการเดินทาง ฯลฯ ทางท่านจะต้องรอให้คณะครบ 20 ท่าน จึงจะสามารถยื่นวีซ่าให้กับทางท่านได้อย่างถูกต้อง

- ในการยื่นวีซ่า ท่านจะต้องเดินทางมายื่นวีซ่าด้วยตัวเอง **ตามวันและเวลานัดหมายจากทางสถานทูต** เพื่อมาสแกนลายนิ้วมือ โดยมีเจ้าหน้าที่ของบริษัทคอยดูแลและอำนวยความสะดวก หากท่านไม่สามารถไปยื่นวีซ่าในวันที่ทางศูนย์รับยื่นกำหนดได้ จะมีค่าใช้จ่ายเพิ่มเติม Premium หรือสำหรับการยื่นเดี่ยว เงื่อนไขกรุณาสอบถามกับบริษัททัวร์อีกครั้ง

⬩⬩ ค่าใช้จ่ายที่เกิดขึ้น ท่านต้องชำระกับทางศูนย์รับยื่นโดยตรง ⬩⬩

- เอกสารต่างๆ ที่ใช้ในการยื่นวีซ่าท่องเที่ยวทวีปยุโรป ทางสถานทูตเป็นผู้กำหนดออกมา มิใช่บริษัททัวร์เป็นผู้กำหนด ท่านที่มีความประสงค์จะยื่นวีซ่าท่องเที่ยวทวีปยุโรป กรุณาจัดเตรียมเอกสารให้ถูกต้อง และครบถ้วนตามที่สถานทูตต้องการ เพราะจะมีผลต่อการพิจารณาวีซ่าของท่าน บริษัททัวร์เป็นแต่เพียงตัวกลาง และอำนวยความสะดวกในการยื่นวีซ่าเท่านั้น มิได้เป็นผู้พิจารณาว่าวีซ่าให้กับทางท่าน

- ในการยื่นวีซ่าทางสถานทูตจะเก็บหนังสือเดินทาง ไว้จนกว่าจะได้รับอนุมัติผลวีซ่า ไม่สามารถดึงหนังสือเดินทางออกมาใช้ได้ ระยะเวลาในการพิจารณาวีซ่า ไม่น้อยกว่า 15 วันทำการ ไม่รวมวันหยุดนักขัตฤกษ์และวันหยุดของสถานทูตอาจช้าหรือเร็วกว่ากำหนดขึ้นอยู่กับสถานทูต

*****กรุณาอย่ายึดติดกับวิธีการยื่นขอวีซ่าที่เคยใช้ในอดีต เนื่องจากสถานฑูตมีการปรับเปลี่ยนข้อกำหนดและเอกสารประกอบการยื่นอย่างต่อเนื่อง*****

- ในกรณีที่ทางบริษัทขอเอกสารเพิ่มเติมแต่ท่านไม่ส่งเอกสารตามที่ขอมาให้ทางบริษัท / เอกสารของท่านไม่น่าเชื่อถือ / มีการปลอมแปลงเอกสาร / มาไม่ทันเวลานัดหมายตามที่สถานทูตกำหนด(มาสาย) / ไม่รับโทรศัพท์สถานทูต / การใช้คำพูดไม่สุภาพกับสถานทูต และ**ส่งผลทำให้วีซ่าไม่ผ่าน**การพิจารณาจากสถานฑูต ทางบริษัท**ขอสงวนสิทธิ์ไม่คืนเงิน**ให้ท่าน หากท่านต้องการยื่นวีซ่าใหม่ท่านจะต้องชำระค่าธรรมเนียมในการยื่นวีซ่าและค่าบริการ 7,500 บาท/ท่าน
- กรณีที่กองตรวจคนเข้าเมืองทั้งที่กรุงเทพฯ และในต่างประเทศปฏิเสธมิให้เดินทางออกหรือเข้าประเทศที่บริษัทระบุใน รายการเดินทาง บริษัทของสงวนสิทธิ์ไม่คืนค่าทัวร์ทั้งหมดไม่ว่ากรณีใด ๆ
- ทางบริษัทเริ่มต้น และจบ การบริการ ที่สนามบินสุวรรณภูมิ กรณีท่านเดินทางมาจากต่างจังหวัด หรือต่างประเทศ และจะสำรองตั๋วเครื่องบิน หรือพาหนะอย่างหนึ่งอย่างใดที่ใช้ในการเดินทางมาสนามบิน ทางบริษัทจะไม่รับผิดชอบค่าใช้จ่ายในส่วนนี้ เพราะเป็นค่าใช้จ่ายที่นอกเหนือจากโปรแกรมการเดินทางของบริษัท ฉะนั้นท่านควรจะให้กรุ๊ปคอนเฟิร์ม 100% ก่อนที่จะสำรองยานพาหนะ ในกรณีที่ลูกค้าต้องออกตั๋วโดยสารภายในประเทศ (กรณีลูกค้าอยู่ต่างจังหวัด) กรุณาสอบถามเจ้าหน้าที่ก่อนออกบัตรโดยสารทุกครั้ง <u>"หากออกบัตรโดยสารโดยมิแจ้งเจ้าหน้าที่ ทางบริษัทขอสงวนสิทธิ์ไม่รับผิดชอบ ค่าใช้จ่ายที่เกิดขึ้น"</u>
- ทางบริษัทมีบริการรับเอกสาร 1 ครั้ง กรุงเทพและปริมณฑลในรัศมี 30 กิโลเมตร จากบริษัท กราเซีย กรุ๊ป

รายละเอียดที่ควรทราบเกี่ยวกับที่นั่งบนเครื่องบิน

- การออกบัตรโดยสารของคณะเป็นแบบหมู่คณะ การจัดที่นั่งจะเป็นระบบ Random ที่นั่งอาจจะไม่ได้นั่งติดกัน เนื่องจากสายการบินขอสงวนสิทธิ์ในการเลือกที่นั่งบนเครื่องบินทุกกรณี ซึ่งเป็นไปตามเงื่อนไขของสายการบิน แต่ทางบริษัทจะพยายามให้มากที่สุด ให้ลูกค้าผู้เดินทางมาด้วยกันได้นั่งด้วยกันหรือใกล้กันให้มากที่สุดเท่าที่จะสามารถทำได้

- หากท่านมีข้อจำกัดในการเดินทาง กรุณาติดต่อแจ้งกับทางเจ้าหน้าที่เคาน์เตอร์ของสายการบินที่สนามบิน เนื่องจากเป็นดุลพินิจระเบียบปฏิบัติของสายการบิน ทางบริษัทฯ ทัวร์ไม่สามารถเข้าไปแทรกแซงกฎระเบียบของสายการบินได้

รายละเอียดที่ควรทราบเกี่ยวกับห้องพัก

- เนื่องจากการวางแผนผังห้องพักของแต่ละโรงแรมจะแตกต่างกัน เช่น ห้องพักแบบห้องเดี่ยว(Single) ห้องพักแบบห้องคู่ 2 ท่าน(Twin/Double) และห้องพักแบบ 3 ท่าน / 3 เตียง(Triple Room)
- จึงอาจทำให้ห้องพักแต่ละประเภท อาจจะไม่ติดกัน หรืออยู่คนละชั้นกัน และบางโรงแรมอาจจะไม่มีห้องพักแบบ 3 ท่าน ซึ่งถ้าท่านต้องการเข้าพัก 3 ท่าน อาจจะต้องเป็น 1 เตียงใหญ่ กับ เตียงพับเสริม หรืออาจมีความจำเป็นต้องแยกห้องพักเป็นห้องคู่ 1 ห้อง (Twin/Double) และ ห้องเดี่ยว 1 ห้อง (Single)
- กรุณาสอบถามเพื่อตรวจสอบกับทางโรงแรม เพราะห้องพักแบบ 3 ท่าน มีบริการเฉพาะบางโรงแรมเท่านั้นไม่ว่ากรณีใดๆ ทางบริษัทขอสงวนสิทธิ์ในการเรียกเก็บค่าบริการเพิ่มตามจริงที่เกิดขึ้นจากนักท่องเที่ยว

กรณีเดินทางผู้ใหญ่ 3 ท่าน แนะนำให้เปิดห้องพักเป็น 2 ห้อง โรงแรมในยุโรป ไม่อนุญาตให้เด็กอายุมากกว่า 6 ปีขึ้นไป เข้าพักแบบไม่มีเตียงเสริม

รายละเอียดที่ควรทราบเกี่ยวกับพนักงานยกกระเป๋า

ทางบริษัททัวร์ไม่มีบริการพนักงานยกกระเป๋า เข้า – ออก ที่โรงแรม เนื่องจากพนักงานโรงแรมในยุโรปมีจำนวนน้อย จะทำให้ท่านเสียเวลาในการรอกระเป๋านาน

รายละเอียดที่ควรทราบเกี่ยวกับอาหาร

กรณีที่ท่านแพ้อาหารบางประเภท โปรดระบุมาให้ชัดเจนในขั้นตอนการจอง หรือแจ้งล่วงหน้าก่อนเดินทาง 2 สัปดาห์ การรีเควสอาหารพิเศษที่นอกเหนือจากรายการทัวร์กำหนด จะมีค่าใช้จ่ายอาหารพิเศษต่างๆ เพิ่มเติม เพื่อชำระให้กับเมนูใหม่ที่ท่านต้องการ เช่น อาหารทะเล เป็นต้น

หมายเหตุ !

1. กรณีที่เกิดเหตุจำเป็นสุดวิสัยจากการล่าช้า (ดีเลย์) ของทางสายการบิน การนัดหยุดงานหรือการก่อจราจล ภัยธรรมชาติรถติด ทำให้ไม่สามารถ กิน-เที่ยว และพักโรงแรมได้ครบถ้วนตามโปรแกรมทัวร์ที่ระบุ ทางบริษัทฯ ขอสงวนสิทธิ์ในการที่ **จะไม่คืนค่าใช้จ่ายใดๆ ทั้งสิ้น** เพราะถือเป็นเหตุสุดวิสัยที่เกิดขึ้นโดยตรงจากทางสายการบิน และทางบริษัทฯ ไม่ได้รับค่าชดเชยใดๆ ทั้งสิ้นจากทางสายการบิน แต่ทางบริษัทฯ จะคงไว้ซึ่งผลประโยชน์สูงสุดที่ลูกค้าพึงจะได้รับอย่างเต็มความสามารถ

2. บริษัทฯ ขอสงวนสิทธ์ ในการเปลี่ยนแปลงการเดินทาง ยกเลิก หรือเปลี่ยนแปลงอัตราค่าบริการได้ตามความเหมาะสม โดยไม่ต้องแจ้งล่วงหน้า และสงวนสิทธิ์ที่จะเปลี่ยนแปลงรายการท่องเที่ยวในกรณีที่มีเหตุจำเป็นสุดวิสัย โดยจะพยายามให้เกิดประโยชน์สูงสุดกับท่าน

3. ทางบริษัทฯ ขอสงวนสิทธิ์ที่จะเปลี่ยนแปลงรายการบางอย่างตามความเหมาะสม ทั้งนี้ขึ้นอยู่กับการเปลี่ยนแปลงของสายการบิน สภาพทางการเมือง ภัยธรรมชาติ สถานที่ท่องเที่ยวที่มีคิวยาวจนทำให้โปรแกรมต่อไปเสียหาย แต่ยังคงจะรักษามาตราฐานการบริการ และประโยชน์ของลูกค้าทุกท่านไว้เหมือนเดิม

4. ทางบริษัทฯ ขอสงวนสิทธิ์ที่จะไม่รับผิดชอบในส่วนที่เป็นทรัพย์สินส่วนตัว ไม่ว่าบางส่วนหรือทั้งหมด ในระหว่างการเดินทาง อาทิเช่น บนเครื่องบิน รถบัส เรือ รถไฟ โรงแรมที่พัก ร้านอาหาร สถานที่ท่องเที่ยวและแหล่งช้อปปิ้งต่างๆ เช่น พาสปอร์ต, ของมีค่า, กระเป๋าเงิน, กระเป๋าเดินทาง โทรศัพท์มือถือ เป็นต้น

เอกสารประกอบการขอวีซ่า ประเทศนอร์เวย์

รายละเอียดเอกสารการยื่นขอวีซ่าที่ได้กล่าวมานี้ เป็นเพียงข้อมูลเบื้องต้นที่ทางบริษัทฯ ได้จัดทำขึ้นจากประสบการณ์และระเบียบของสถานทูต ซึ่งอาจมีการเปลี่ยนแปลงได้ตามแต่สถานการณ์และคุณสมบัติของลูกค้าการพิจารณาผลวีซ่าขึ้นอยู่กับดุลยพินิจของทางสถานทูตเท่านั้น

1. หนังสือเดินทาง

- หนังสือเดินทางที่เหลืออายุใช้งานได้เกิน 6 เดือนขึ้นไป นับจากวันเดินทางกลับ
- ต้องมีหน้าว่างเหลือสำหรับประทับวีซ่าอย่างน้อย 2 หน้า
- กรณีถ้ามี หนังสือเดินทางเล่มเก่าที่เคยผ่านการยื่นวีซ่าเชงเก้น ภายใน 5 ปี (แนบเล่มเก่ามาด้วย)
- ในหนังสือเดินทางต้องมีเพียงตราประทับของทางราชการเท่านั้น
- การขีดเขียนหรือประทับเครื่องหมายอื่นใดในหนังสือเดินทาง ถือว่า " หนังสือเดินทางชำรุด "
- ท่านที่ใส่ปกหนังสือเดินทางกรุณาถอดออก หากมีการสูญหาย บริษัทฯ จะไม่รับผิดชอบต่อปกหนังสือเดินทางนั้นๆ

2. รูปถ่าย

- รูปถ่ายปัจจุบันหน้าตรง ขนาด 3.5 x 4.5 ซม รูปสีจำนวน 2 รูป **<u>พื้นฉากหลังสีขาวเท่านั้น</u>** อายุรูปไม่เกิน 6 เดือน เหมือนกันทั้ง 2 รูป
- ไม่เห็นฟัน ไม่สวมแว่นตา ห้ามใส่คอนแทคเลนส์ ห้ามใส่เครื่องประดับ
- รูปถ่ายต้องเห็นใบหูและคิ้ว หันหน้าตรง และมีสีผิวที่เป็นธรรมชาติ
- รูปไม่ซ้ำกับรูปที่เคยติดวีซ่าเก่า
- ห้ามเขียนชื่อไว้หลังรูป และ ห้ามเย็บรูป

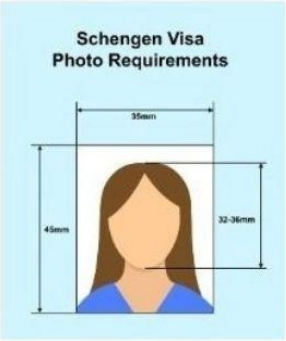

ตัวอย่างรูปถ่าย

3. หลักฐานการทำงาน (เอกสารฉบับจริง <u>ห้ามเซ็นสำเนาถูกต้อง</u>)

3.1 กรณีผู้เดินทางเป็นเจ้าของกิจการ :

(ฉบับภาษาไทย อายุคัดเอกสารไม่เกิน 3 เดือน)

- หนังสือรับรองการจดทะเบียนบริษัทฯ (DBD) สำเนา 1 ชุด <u>ต้องมีชื่อผู้เดินทางเป็นกรรมการเท่านั้น</u>

3.2 กรณีผู้เดินทางเป็นเจ้าของร้านค้า :

- ใบทะเบียนพาณิชย์<u>ที่มีชื่อผู้เดินทางเป็นเจ้าของร้านค้าเท่านั้น</u> (สำเนา)

ตัวอย่างหนังสือจดทะเบียนบริษัทฯ และ ใบทะเบียนพาณิชย์

3.3 กรณีที่เป็นพนักงานบริษัทฯ : ฉบับภาษาอังกฤษเท่านั้น

ออกจดหมายรับรองการทำงานจากนายจ้าง หรือ หน่วยงาน

- หัวกระดาษบริษัท ที่อยู่ เบอร์โทร
- มีตราประทับบริษัท และ ลายเซ็นผู้มีอำนาจในการออกเอกสาร
- ชื่อ-นามสกุล ออกเป็นภาษาอังกฤษให้ตรงกับพาสปอร์ตทุกตัวอักษร
- ตำแหน่งงาน , วัน/เดือน/ปี ที่เริ่มทำงาน , เงินเดือน
- จดหมายรับรองการทำงานให้ระบุ TO WHOM IT MAY CONCERN (ไม่ต้องระบุสถานฑูต) และไม่ต้องระบุวันลาและประเทศที่เดินทาง

  (เอกสารตัวจริงอายุไม่เกิน 30 วัน นับจากวันที่ยื่นขอวีซ่า)

3.4 กรณีที่เป็นข้าราชการ : ฉบับภาษาอังกฤษเท่านั้น

ออกจดหมายรับรองการทำงานจากหน่วยงาน หรือ ต้นสังกัด

- ชื่อหน่วยงาน ที่อยู่ เบอร์โทร
- มีตราประทับบริษัท หรือ ลายเซ็นผู้มีอำนาจในการออกเอกสาร
- ชื่อ-นามสกุล ออกเป็นภาษาอังกฤษให้ตรงกับพาสปอร์ตทุกตัวอักษร
- ตำแหน่งงาน , เงินเดือน
- วัน/เดือน/ปี ที่เริ่มทำงาน <u>ใส่ปีเป็น ค.ศ. เท่านั้น ห้ามใส่ปีเป็น พ.ศ.</u>
- จดหมายรับรองการทำงานให้ระบุ TO WHOM IT MAY CONCERN (ไม่ต้องระบุสถานฑูต) และไม่ต้องระบุวันลาและประเทศที่เดินทาง

  (เอกสารตัวจริงอายุไม่เกิน 30 วัน นับจากวันที่ยื่นขอวีซ่า)

3.5 กรณีเกษียณอายุราชการ : สำเนาบัตรข้าราชการบำนาญ 1 แผ่น

3.6 กรณีเป็นนักเรียนหรือนักศึกษา : ฉบับภาษาอังกฤษเท่านั้น

ขอหนังสือรับรองจากสถาบันศึกษาที่กำลังศึกษาอยู่

- มีลายเซ็นและตราประทับสถาบันที่ศึกษาอยู่
- ชื่อ-นามสกุล ออกเป็นภาษาอังกฤษให้ตรงกับพาสปอร์ตทุกตัวอักษร
- ระบุชั้นปีที่กำลังศึกษา

(เอกสารตัวจริงอายุไม่เกิน 30 วัน นับจากวันที่ยื่นขอวีซ่า)

** กรณีที่เพิ่งสำเร็จการศึกษาใหม่ ขอใบทรานสคริป หรือ ใบปริญญา (ฉบับภาษาอังกฤษ)

3.7 กรณีประกอบอาชีพ ไม่จดทะเบียนการค้า , แม่ค้า , อาชีพอิสระ ฯลฯ

พิมพ์จดหมายรับรองตัวเอง <u>เป็นภาษาอังกฤษ</u>

- ชี้แจงรายละเอียดการทำงาน
- รายได้ต่อเดือน วันเริ่มประกอบอาชีพ และที่มาของรายได้
- แนบเอกสารหลักฐานประกอบการพิจารณา เช่น
  - ใบเสร็จรับเงิน, สัญญาการว่าจ้าง, รูปถ่าย,
  - สัญญาเช่าพื้นที่ หรือหลักฐานอ้างอิงที่สอดคล้องกับรายได้

4. หลักฐานการเงิน (เอกสารฉบับจริง **ห้ามเซ็นสำเนาถูกต้อง)**

ใช้บัญชีออมทรัพย์เท่านั้น ยอดเงินในบัญชีต้องมีไม่ต่ำกว่า 100,000 บาท ต่อการยื่นวีซ่า 1 ท่าน ต้องมีการเข้าออกของเงินสม่ำเสมอ ห้ามทำการโอนเงินเข้าไปในครั้งเดียวเป็นยอดใหญ่ก่อนการยื่นวีซ่าเด็ดขาด!!
สถานทูตไม่รับพิจารณาบัญชีติดลบ บัญชีกระแสรายวัน พันธบัตร ตราสารหนี้ กองทุน และสลากออมสิน

4.1 ผู้เดินทางที่ออกค่าใช้จ่ายด้วยตนเอง

- **สเตทเม้นจากธนาคาร ย้อนหลัง 6 เดือน**
  สเตทเม้นของผู้เดินทาง ชื่อ-นามสกุล ออกเป็น**ภาษาอังกฤษ**ให้ตรงกับพาสปอร์ตทุกตัวอักษร โดยมีตราประทับจากธนาคาร และลายเซ็นต์เจ้าหน้าที่ธนาคาร

4.2 ผู้เดินทางที่มีผู้รับรองค่าใช้จ่าย

ท่านที่สามารถรับรองค่าใช้จ่ายให้กันได้ ต้องเป็น พ่อ แม่ พี่ น้อง ที่มีสายเลือดเดียวกัน หรือ สามี ภรรยา เท่านั้น

- **สเตทเม้นจากธนาคาร ย้อนหลัง 6 เดือน ของผู้รับรองค่าใช้จ่าย**
  สเตทเม้นของผู้รับรองค่าใช้จ่าย ชื่อ-นามสกุล ออกเป็น**ภาษาอังกฤษ**ให้ตรงกับพาสปอร์ตทุกตัวอักษร โดยมีตราประทับจากธนาคาร และลายเซ็นต์เจ้าหน้าที่ธนาคาร

- **หนังสือรับรองทางการเงินจากธนาคาร (Bank certificate)**
  ชื่อ-นามสกุล ของผู้รับรองค่าใช้จ่ายและผู้ถูกออกค่าใช้จ่าย ในหนังสือรับรองทางการเงินจากธนาคาร (Bank certificate) จะต้องออกถูกต้องเป็น **ภาษาอังกฤษ** และตรงตามหน้าพาสปอร์ตทุกตัวอักษร วันที่ขอหนังสือรับรองจากธนาคารให้นำสำเนาหน้าพาสปอร์ตไปด้วย เพื่อไม่ให้ผิดพลาดในการออกเอกสาร

  **การออกหนังสือรับรองทางการเงินจากธนาคาร ต้องมีอายุไม่เกิน 15 วัน นับจากวันที่ได้คิวยื่นวีซ่า จดหมายรับรองการเงินจากธนาคารให้ระบุ TO WHOM IT MAY CONCERN (ไม่ต้องระบุสถานทูต) รับรองเงินสกุลเป็นไทยบาท หรือ ยูโร เท่านั้น

- **จดหมายจากผู้รับรองค่าใช้จ่าย**
  พิมพ์เป็นภาษาอังกฤษเท่านั้น หลักฐานแสดงความสัมพันธ์ของผู้เดินทางกับผู้รับรองค่าใช้จ่าย เช่น ทะเบียนบ้าน และต้องเป็นบุคคลในครอบครัวเดียวกัน (พ่อ, แม่ สามารถรับรองค่าใช้จ่ายให้บุตรได้ / สามี ภรรยา ที่จดทะเบียนสมรส รับรองให้กันและกันได้ (ปู่, ย่า, ตา, ยาย ไม่สามารถรับรองค่าใช้จ่ายให้หลานได้)

กรณีเป็นสามีภรรยากันแล้วไม่ได้จดทะเบียน และรับรองค่าใช้จ่ายกัน ต้องใช้เอกสารดังนี้

- เขียนจดหมายชี้แจงเป็น **ภาษาอังกฤษ** อธิบายถึงความสัมพันธ์ฉันสามีภรรยาที่ไม่ได้จดทะเบียนสมรส
- กรณีมีลูกด้วยกันให้ใช้สูติบัตรของลูก

ข้อควรทราบในการขอสเตทเม้นจากธนาคาร

- ท่านต้องทำการเคลื่อนไหวบัญชีของท่าน ล่วงหน้า 1 วัน ก่อนไปขอสเตทเม้น โดยโอนเงินเข้า หรือ ออก เพื่อที่ท่านจะได้มียอดเงินล่าสุดแสดงในสเตทเม้น
- ต้องปรากฏยอดเงินยอดสุดท้ายในสเตทเม้น ภายใน 14 วันก่อนยื่นวีซ่า

** เจ้าหน้าที่บริษัททัวร์จะกำหนดวันนำเงินเข้า-ออก ในสเตทเม้นให้กับท่าน ในใบนัดหมายยื่นวีซ่า **

5.เอกสารส่วนตัวอื่นๆ <u>สำเนาอย่างละ 1 แผ่น</u>

- สำเนาทะเบียนบ้าน
- สำเนาบัตรประชาชน
- สำเนาทะเบียนสมรส (ถ้ามี)
- สำเนาทะเบียนหย่า (ถ้ามี)
- สำเนาใบมรณะบัตร (ถ้ามี)
- สำเนาใบเปลี่ยนชื่อหรือนามสกุล (ถ้ามี)
- สำเนาสูติบัตร (สำหรับเด็กต่ำกว่า 20 ปีบริบูรณ์)

6.เด็กอายุต่ำกว่า 20 ปีบริบูรณ์เดินทาง

วันนัดหมายยื่นวีซ่า บิดา และ มารดา ต้องมาแสดงตนพร้อมบุตร ณ ศูนย์รับคำร้องขอยื่นวีซ่า และต้องมาลงชื่อในแบบฟอร์มยื่นวีซ่าต่อหน้าเจ้าหน้าที่ที่ศูนย์รับคำร้องขอยื่นวีซ่า **(**เอกสารฉบับจริง **<u>ห้ามเซ็นสำเนาถูกต้อง</u>)**

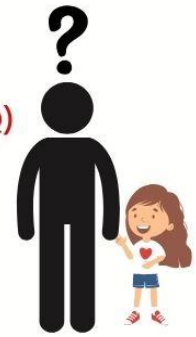

6.1 เด็กเดินทางกับบุคคลอื่น

- หนังสือยินยอมให้เดินทางไปต่างประเทศจากทางอำเภอ/เขต (<u>ภาษาอังกฤษฉบับจริง</u>) โดยเอกสารระบุว่าบิดาและมารดาอนุญาตให้บุตรเดินทางไปต่างประเทศกับใคร และระบุความสัมพันธ์ว่าเป็นอะไรกันอย่างชัดเจน
- เอกสารบิดา มารดา <u>สำเนา</u> พาสปอร์ต, บัตรประชาชน, ทะเบียนบ้าน, ทะเบียนสมรส

6.2 เด็กเดินทางกับบิดา

- มารดาต้องทำหนังสือยินยอมให้เดินทางไปต่างประเทศจากทางอำเภอ/เขต (<u>ภาษาอังกฤษฉบับจริง</u>) โดยเอกสารระบุว่ามารดาอนุญาตให้บุตรเดินทางไปต่างประเทศกับบิดาระบุชื่อบิดา
- เอกสารบิดา มารดา <u>สำเนา</u> พาสปอร์ต, บัตรประชาชน, ทะเบียนบ้าน, ทะเบียนสมรส

6.3 เด็กเดินทางกับมารดา

- บิดาต้องทำหนังสือยินยอมให้เดินทางไปต่างประเทศจากทางอำเภอ/เขต (<u>ภาษาอังกฤษฉบับจริง</u>) โดยเอกสารระบุว่าบิดาอนุญาตให้บุตรเดินทางไปต่างประเทศกับมารดาระบุชื่อมารดา
- เอกสารบิดา มารดา <u>สำเนา</u> พาสปอร์ต, บัตรประชาชน, ทะเบียนบ้าน, ทะเบียนสมรส

6.4 กรณีพ่อและแม่หย่าร้าง หรือเสียชีวิต

- สำเนาใบหย่า หรือ สำเนาใบมรณะบัตร

6.5 เด็กอยู่ในความปกครองของบิดาหรือมารดาแต่เพียงผู้เดียว

- จะต้องมีหลักฐานรับรองว่าเด็กอยู่ภายใต้การปกครองของผู้นั้น เช่น สำเนาใบหย่า พร้อมทั้งบันทึกการหย่าซึ่งแสดงว่าเป็นผู้รับผิดชอบเด็ก หรือ เด็กอยู่ในความปกครองของผู้อื่น จะต้องมีหลักฐานรับรองว่าเด็กอยู่ภายใต้การปกครองของผู้นั้น เช่น ใบปกครองบุตร (ปค.14) จากทางอำเภอ/เขต (ภาษาอังกฤษฉบับจริง) , หนังสือรับรองบุตรบุญธรรม เป็นต้น พร้อมแนบหลักฐานของบิดาหรือมารดาหรือผู้ที่เด็กอยู่ภายใต้การปกครองของผู้นั้น เอกสารแปลเป็นภาษาอังกฤษและรับรองเอกสารจากกระทรวงการต่างประเทศเท่านั้น
- เอกสารบิดา มารดา สำเนา พาสปอร์ต, บัตรประชาชน, ทะเบียนบ้าน, ทะเบียนสมรส

7. ท่านที่เรียนหรือทำงานที่ต่างประเทศ

- ท่านจะต้องยื่นขอวีซ่า ณ ประเทศที่ท่านเรียนหรือทำงานอยู่ หรือท่านสามารถติดต่อสอบถามข้อมูลเพิ่มเติมได้ที่เจ้าหน้าที่บริษัททัวร์

การขอวีซ่าท่องเที่ยว ใช้เวลาพิจารณาวีซ่า 15 วันทำการ
และผู้เดินทางต้องมาสแกนลายนิ้วมือที่ศูนย์รับคำร้องขอยื่นวีซ่า

**** สำหรับท่านที่จะใช้เล่มพาสปอร์ตไปที่อื่นก่อน สถานทูตจะไม่ให้ดึงเล่มไม่ว่ากรณีใด ๆ ****

ทางบริษัทบริการแปลเฉพาะเอกสารส่วนตัวเท่านั้น

เอกสารที่ท่านต้องเตรียมมาในวันที่มายื่นวีซ่า ณ ศูนย์รับคำร้องขอยื่นวีซ่า

- บัตรประชาชน
- ทะเบียนบ้าน ฉบับจริง
- ทะเบียนสมรส (กรณีถ้ามี) ฉบับจริง
- ใบเปลี่ยนชื่อ-นามสกุล (กรณีถ้ามี) ฉบับจริง
- สูติบัตร (อายุต่ำกว่า 20 ปี) ฉบับจริง
- สมุดบัญชีธนาคาร เล่มจริง
- สำเนายอดอัพเดทเงินฝาก 7 วันก่อนยื่นวีซ่า สำเนาหน้าที่มียอดเคลื่อนไหวล่าสุด 1 แผ่น และ สำเนาหน้าแรกที่มีชื่อบัญชี 1 แผ่น **หากนำสมุดไปปรับแล้วไม่มียอด รบกวนนำเงินเข้า หรือนำเงินออก เพื่อที่จะได้มียอดเคลื่อนไหวในการปรับสมุด

กรุณาอย่ายึดติดกับวิธีการยื่นขอวีซ่าที่เคยใช้ในอดีต เนื่องจากสถานทูตมีการปรับเปลี่ยนข้อกำหนดและเอกสารประกอบการยื่นอยู่บ่อยครั้ง